

C

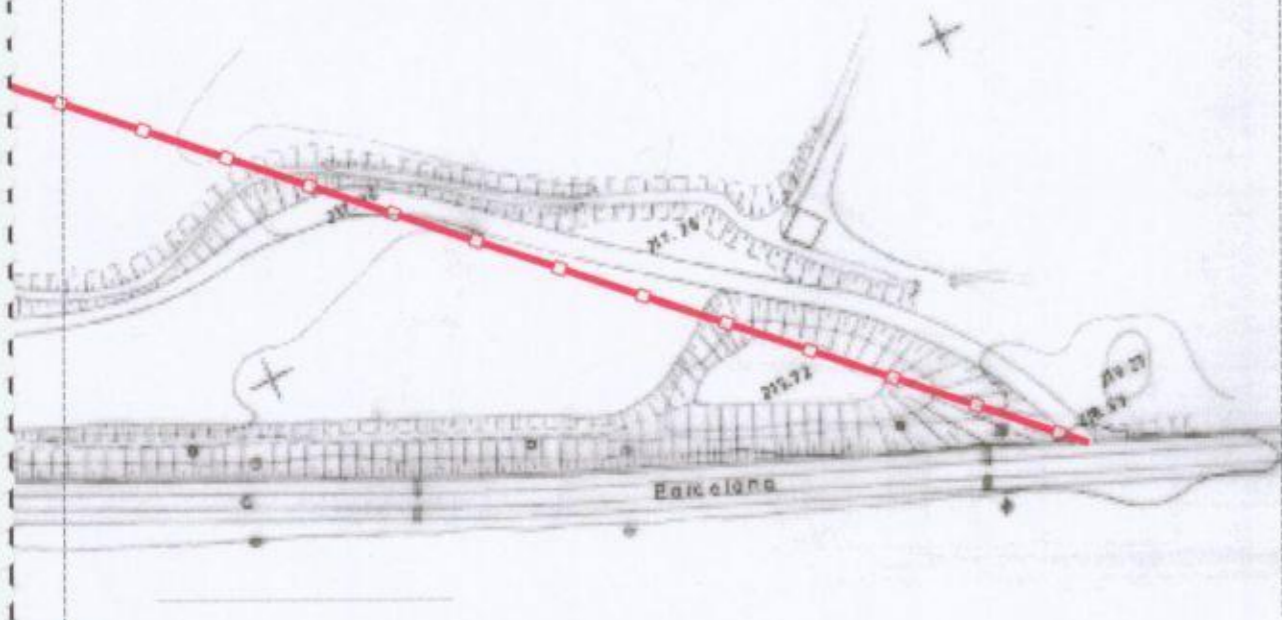

C'

Este documento fué aprobado inicialmente
 en el Pleno de fecha 31-5-04
 El Secretario/a
 Fdo.: M.^a Adoración González Gómez

COLEGIO DE INGENIEROS DE
 CAMINOS, CANALES Y PUERTOS
 DE ARAGON
 013525 28^a ABR. 2004
 VISADO DE CALIDAD
 DOCUMENTAL

LEYENDA:			SUELO URBANO CONSOLIDADO
	LÍMITE DEL TÉRMINO MUNICIPAL		SUELO URBANO NO CONSOLIDADO
	LÍMITE DEL SECTOR EN EL PLAN PARCIAL		SUELO INDUSTRIAL

ESCALA: 1:1000

FECHA: MARZO 2004

PROYECTO

AYUNTAMIENTO DE PINSEQUE
 MODIFICACIÓN AISLADA DEL
 PLAN GENERAL. BARRIO DEL CAMINO
 REAL Y SECTOR 16

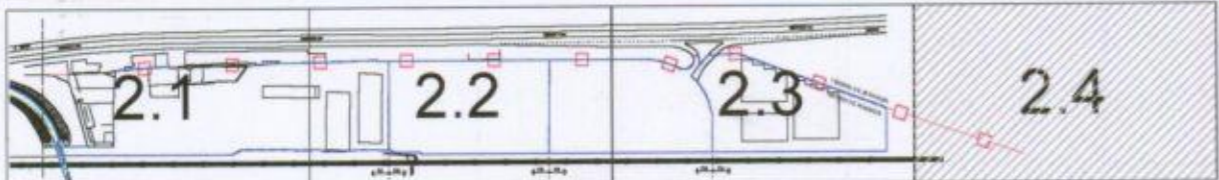

EL INGENIERO DE CAMINOS

 AMADOR ORTIZ MENÁRGUEZ

TITULO

CLASIFICACIÓN DEL SUELO
 MODIFICADA

PLANO Nº
2.4