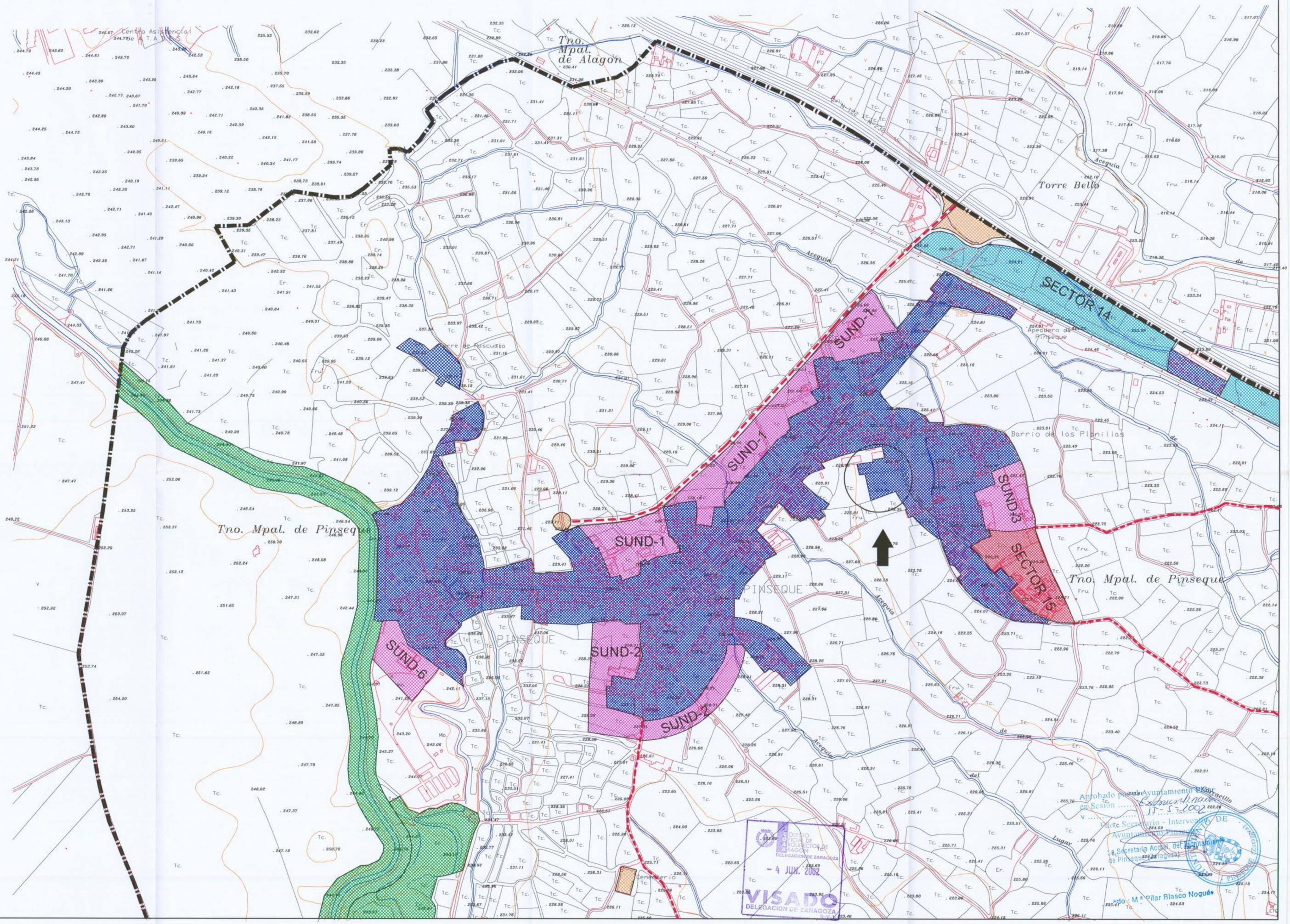

SIGNOS CONVENCIONALES

- AUTOPISTA . AUTOVIA
- CARRETERA NACIONAL. HITO KILOM.
- CARRETERA COMARCAL
- CARRETERA LOCAL O PARTICULAR
- CARRETERA EN CONSTRUCCION
- PISTA
- CAMINO CARRETERO
- CAMINO DE HERRADURA
- SENDA
- CAÑADA. VIA PECUARIA
- LIMITE DE CULTIVO
- MASA DE ARBOLES. ARBOL AISLADO
- FERROCARRIL ANCHO NORMAL. VIA DOBLE
- FERROCARRIL ANCHO NORMAL. VIA UNICA
- FERROCARRIL ELECTRIFICADO
- ALAMBRADA. CERCA METALICA
- LIMITE DE PROVINCIA
- LIMITE DE TERMINO MUNICIPAL
- LIMITE DE ANEJO
- VERTICE GEODESICO. 1º Y 2º ORDEN
- VERTICE GEODESICO 3º ORDEN. V. TOPOGRAFICO
- PUNTO DE APOYO. P. DE POLIGONACION. P. PRINCIPAL
- PUENTE DE OBRA DE FABRICA. PUENTE DE HIERRO
- TORRE DE TENDIDO ELECTRICO. POSTE. FAROLA
- MURO. PARED O TAPIA
- EDIFICIO PUBLICO SINGULAR
- EDIFICIO PRIVADO
- EDIFICIO EN CONSTRUCCION
- RIO
- CANAL
- ACEQUIA
- ARROYO. VAQUIADA
- MANANTIAL. POZO. ALBERCA O PISCINA
- DESMONTE. TERRAPLEN
- CURVAS DE NIVEL. CURVA DE DEPRESION
- 2 m. EQUIDISTANCIA DE CURVAS

LEYENDA

- LIMITE DEL TERMINO MUNICIPAL
- SUELO URBANO
- VIALES

SUELO URBANIZABLE DELIMITADO EN REGIMEN TRANSITORIO

- RESIDENCIAL
- INDUSTRIAL
- SUELO URBANIZABLE NO DELIMITADO RESIDENCIAL

SUELO NO URBANIZABLE

- INSTALACION DEPORTIVA PRIVADA

SISTEMAS GENERALES

- SISTEMA GENERAL
- SISTEMA GENERAL DE ESPACIOS LIBRES

EL ARQUITECTO:

JAVIER CEÑA LAJUSTICIA

VISADO
DELEGACION DE ZARAGOZA
- 4 JUN. 2002

Aprobado por el Ayuntamiento Pleno en Sesión 17-5-2002
El Secretario - Interventor DE Ayuntamiento de Pinseque
La Secretaria Accal. del Ayuntamiento de Pinseque (Zaragoza)
Fdo.: Mª Pilar Blasco Nogués

AYUNTAMIENTO DE PINSEQUE			
PLAN GENERAL DE ORDENACION URBANA MODIFICACION PUNTUAL Nº 1			
TITULO CLASIFICACION DEL SUELO			PLANO Nº 2.1
MUNICIPIO	PINSEQUE	PROVINCIA	ZARAGOZA
ESCALA	1/5.000		MARZO 2002